



รายงานแสดงผลการปฏิบัติงานตามนโยบาย  
ที่ได้แถลงไว้ต่อสภา  
องค์การบริหารส่วนตำบลพ่วงพรมคร  
ประจำปีงบประมาณ พ.ศ.๒๕๖๖

องค์การบริหารส่วนตำบลพ่วงพรมคร

อำเภอเคียนซา จังหวัดสุราษฎร์ธานี

[www.puangpromkon.go.th](http://www.puangpromkon.go.th)



ประกาศองค์การบริหารส่วนตำบลพ่วงพรมนคร  
เรื่อง รายงานแสดงผลการปฏิบัติงานตามนโยบายที่แถลงไว้ต่อสภาองค์การบริหารส่วนตำบลพ่วงพรมนคร  
ประจำปีงบประมาณ พ.ศ. ๒๕๖๖

\*\*\*\*\*

ตามพระราชบัญญัติสภาตำบลและองค์การบริหารส่วนตำบล พ.ศ. ๒๕๓๗ แก้ไขเพิ่มเติมถึง (ฉบับที่ ๗) พ.ศ.๒๕๖๒ มาตรา ๕๘/๕ กำหนดให้นายกองค์การบริหารส่วนตำบล จัดทำรายงานแสดงผลการปฏิบัติงานตามนโยบายที่แถลงไว้ต่อสภาองค์การบริหารส่วนตำบลเป็นประจำทุกปี และรายงานแสดงผลการปฏิบัติงานตามนโยบาย ให้ประกาศไว้โดยเปิดเผย ณ ที่ทำการองค์การบริหารส่วนตำบลด้วยนั้น

บัดนี้ นายกองค์การบริหารส่วนตำบลพ่วงพรมนคร ได้จัดทำรายงานแสดงผลการปฏิบัติงานประจำปีงบประมาณ พ.ศ.๒๕๖๖ และได้รายงานต่อสภาองค์การบริหารส่วนตำบลพ่วงพรมนคร ในการประชุมสมัยวิสามัญ สมัยที่ ๑ ครั้งที่ ๑ ประจำปี พ.ศ. ๒๕๖๗ เมื่อวันที่ ๒๔ พฤษภาคม ๒๕๖๗ องค์การบริหารส่วนตำบลพ่วงพรมนคร จึงขอประกาศรายงานแสดงผลการปฏิบัติงาน ประจำปีงบประมาณ พ.ศ.๒๕๖๖ ไว้ ณ ที่ทำการองค์การบริหารส่วนตำบลพ่วงพรมนคร ให้ประชาชนทราบ รายละเอียดปรากฏแนบท้ายประกาศนี้

จึงประกาศมาเพื่อทราบโดยทั่วกัน

ประกาศ ณ วันที่ ๒๗ พฤษภาคม พ.ศ. ๒๕๖๗



(นายเรวัตน์ แก้วประกอบ)

นายกองค์การบริหารส่วนตำบลพ่วงพรมนคร

# คำนำ

รายงานแสดงผลการปฏิบัติงานตามนโยบายที่ได้แถลงไว้ ต่อสภาองค์การบริหารส่วนตำบล พ่วงพมครของนายกองค์การบริหารส่วนตำบลพ่วงพมคร ประจำปีงบประมาณ พ.ศ.๒๕๖๖ จัดทำขึ้นเพื่อ รายงานผลการปฏิบัติงานตามนโยบายของนายกองค์การบริหารส่วนตำบลพ่วงพมคร ในรอบระยะเวลา ๑ ปีงบประมาณเริ่มตั้งแต่ ๑ ตุลาคม ๒๕๖๕ - ๓๐ กันยายน ๒๕๖๖ เพื่อให้ประชาชนมีส่วนร่วมในการตรวจสอบ และกำกับการบริหารจัดการขององค์กรปกครองส่วนท้องถิ่นตามพระราชบัญญัติสภาตำบลและองค์การบริหาร ส่วนตำบล พ.ศ.๒๕๓๗ แก้ไขเพิ่มเติมถึง (ฉบับที่ ๗) พ.ศ.๒๕๖๓ มาตรา ๕๘/๕ ได้กำหนดให้นายกองค์การ บริหารส่วนตำบล จัดทำรายงานแสดงผลการปฏิบัติงานตามนโยบายที่ได้แถลงไว้ต่อสภาองค์การบริหารส่วน ตำบลเป็นประจำทุกปี

องค์การบริหารส่วนตำบลพ่วงพมคร หวังเป็นอย่างยิ่งว่ารายงานแสดงผลการปฏิบัติงานตาม นโยบายที่ได้แถลงไว้ต่อสภาของนายกองค์การบริหารส่วนตำบลพ่วงพมคร ประจำปีงบประมาณ พ.ศ.๒๕๖๖ ฉบับนี้ จะเป็นอีกหนึ่งช่องทางที่ส่งเสริมให้ประชาชนมีส่วนร่วมในการตรวจสอบ และกำกับดูแลการบริหาร จัดการขององค์การบริหารส่วนตำบลพ่วงพมคร ตามหลักธรรมาภิบาลต่อไป

# สารบัญ

| คำนำ  | หน้า   |
|---|--------|
| ส่วนที่ ๑ คำแถลงนโยบายของผู้บริหารท้องถิ่น..... | ๑-๓    |
| ส่วนที่ ๒ ผลการดำเนินงาน.....                   | ๔-๑๑   |
| ภาคผนวก.....                                    | ๑๒-๑๔๖ |

- ภาพถ่ายโครงการ/กิจกรรม ที่ดำเนินการในปีงบประมาณ พ.ศ.๒๕๖๖

## ส่วนที่ ๑

# คำแถลงนโยบายของผู้บริหารท้องถิ่น

### ๑. นโยบายด้านโครงสร้างพื้นฐาน

๑.๑ ดำเนินการก่อสร้าง ปรับปรุงถนนสายหลัก ถนนสายรอง เพื่ออำนวยความสะดวก ในการคมนาคมขนส่ง

๑.๒ ดำเนินการจัดสร้างระบบน้ำประปา กระจายน้ำและขยายเขตไฟฟ้าพร้อมสาธารณูปโภค ให้ได้มาตรฐานอย่างพอเพียง

๑.๓ พัฒนาสถานที่ท่องเที่ยว สถานที่ออกกำลังกาย และพักผ่อนหย่อนใจอย่างเหมาะสม

๑.๔ จัดให้มีไฟฟ้าสาธารณะซึ่งส่องแสงสว่างตามถนน ชุมชน สวนสาธารณะและลานกีฬา อย่างทั่วถึง เพื่อให้เกิดความปลอดภัยแก่ชีวิตและทรัพย์สินของประชาชน

๑.๕ ปรับปรุงและพัฒนาแหล่งน้ำตามธรรมชาติ จัดแหล่งน้ำโดยการขุดสระ อ่างเก็บน้ำ บ่อน้ำตื้น เพื่อให้ประชาชนได้ใช้ประโยชน์มีน้ำใช้เพื่อการเกษตรอย่างเพียงพอ

### ๒. นโยบายด้านเศรษฐกิจ การส่งเสริมและพัฒนาคุณภาพชีวิตและด้านสาธารณสุข

๒.๑ ส่งเสริมการผลิตสินค้าในชุมชนและสินค้าที่เป็นภูมิปัญญาท้องถิ่น เพื่อให้มีการสร้างงานสร้างเงิน สร้างรายได้ในชุมชนให้มีการอยู่ดีกินดี มีสุข

๒.๒ ส่งเสริมและสนับสนุนกลุ่มอาชีพต่างๆ ในตำบล เช่น กลุ่มหมู่บ้าน กลุ่มพัฒนาสตรี กลุ่มเลี้ยงปลา กลุ่มเลี้ยงสัตว์ หรือกลุ่มต่างๆ

๒.๓ ส่งเสริมและสนับสนุนให้ประชาชนในพื้นที่ใช้ชีวิตนาระบบเศรษฐกิจแบบพอเพียง มาใช้ให้เกิดประโยชน์ในทางปฏิบัติอย่างแท้จริง

๒.๔ ส่งเสริมและสนับสนุนให้ประชาชนมีรายได้ โดยพัฒนาคุณภาพสินค้าและจัดระบบ การผลิตการตลาดส่งเสริมอาชีพ และพัฒนาฝีมือแรงงานให้มีคุณภาพตรงตามความต้องการ แรงงานท้องถิ่น

๒.๕ สนับสนุนงานสาธารณสุขมูลฐาน กิจกรรมการดำเนินงานของ อสม.เพื่อขับเคลื่อนการทำงานด้านสุขภาพให้กับประชาชน

๒.๖ สนับสนุนการป้องกันและควบคุมโรคระบาดต่างๆ ที่ก่อให้เกิดผลกระทบต่อความเป็นอยู่ กับชีวิตและสุขภาพพลานามัยของประชาชน

๒.๗ มุ่งเน้นให้ความรู้แก่ประชาชนในการป้องกันและเข้าใจในการรักษาสุขภาพอนามัย อย่างทั่วถึง

### ๓. นโยบายด้านการพัฒนาสังคม

๓.๑ ส่งเสริมการศึกษาแก่เด็ก เยาวชน และประชาชนทั้งในและนอกระบบโรงเรียนให้สอดคล้องกับการเข้าสู่ประชาคมอาเซียน

๓.๒ พัฒนาศูนย์พัฒนาเด็กเล็กให้มีศักยภาพ โดยจัดให้มีการเรียนการสอน และเทคโนโลยีสมัยใหม่เพื่อให้เด็กมีพื้นฐานที่ดีในการเรียนรู้ในระดับที่สูงขึ้น

๓.๓ ให้การสงเคราะห์และจัดสวัสดิการแก่ เด็ก ผู้ด้อยโอกาส คนพิการ คนชรา และ ผู้สูงอายุอย่างทั่วถึงสามารถดำรงชีวิตอยู่ได้อย่างปกติสุขในสังคม

๓.๔ รมรงค์ป้องกันและแก้ไขปัญหายาเสพติด ปัญหาอาชญากรรมและความปลอดภัย ในชีวิตและทรัพย์สิน โดยเน้นการมีส่วนร่วมจากทุกองค์กร.

๓.๕ สนับสนุนและส่งเสริมการฝึกอบรมสมาชิกอาสาสมัครป้องกันภัยฝ่ายพลเรือน (อปพร.) จัดหาวัสดุ อุปกรณ์ และยานพาหนะใช้ในการปฏิบัติงานของสมาชิกอาสาสมัครป้องกันภัยฝ่ายพลเรือนอย่างมีประสิทธิภาพ

๓.๖ ส่งเสริมและให้การเรียนรู้เกี่ยวกับการป้องกันและแก้ปัญหาด้านความปลอดภัย ตลอดจนการบรรเทาสาธารณภัยชุมชน

๓.๗ ส่งเสริม และสนับสนุนกิจกรรมนันทนาการ การกีฬาทุกประเภทเพื่อพัฒนาด้านสุขภาพ จัดให้มีสถานที่ออกกำลังกาย ลานกีฬากลางแจ้งและอุปกรณ์การกีฬาที่จำเป็นอย่างต่อเนื่อง

๓.๘ ส่งเสริม สนับสนุนอุปกรณ์การกีฬาทุกหมู่บ้าน และกิจกรรมการแข่งขันกีฬาของโรงเรียนในเขต พื้นที่ทุกระดับ

#### **๔. นโยบายด้านการบริหารจัดการบ้านเมืองที่ดี**

๔.๑ ส่งเสริมให้ประชาชนมีส่วนร่วมในการบริหารท้องถิ่น โดยการร่วมคิด ร่วมทำ ร่วมแก้ปัญหา และติดตามประเมินผลการดำเนินงาน เพื่อให้การพัฒนาท้องถิ่น อย่างมีประสิทธิภาพ

๔.๒ สร้างระบบการบริหาร โดยเน้นหลักประสิทธิภาพประสิทธิผล สุจริต โปร่งใส สามารถตรวจสอบได้และตรงกับความต้องการของประชาชนอย่างแท้จริง

๔.๓ ส่งเสริมให้ประชาชนชุมชนเข้ามามีส่วนร่วม กำหนดวิสัยทัศน์ ยุทธศาสตร์ จัดทำแผนงาน โครงการในการพัฒนาตำบล ให้เป็นไปตามเจตนารมณ์ของประชาชน

๔.๔ จัดการพัฒนาบุคลากร เจ้าหน้าที่หน่วยงานให้มีความรู้ทักษะในการปฏิบัติงานเพื่อให้สามารถปฏิบัติงาน และรองรับการถ่ายโอนภารกิจ เพื่อสนองความต้องการของประชาชน ได้อย่างมีประสิทธิภาพประสิทธิผล

๔.๕ เพิ่มประสิทธิภาพการให้บริการแก่ประชาชน ลดขั้นตอนการปฏิบัติงานเพื่อให้ ประชาชน ที่มารับบริการได้รับความสะดวก และมีความพึงพอใจสูงสุด

๔.๖ ส่งเสริมให้ความรู้แก่ประชาชนเกี่ยวกับการมีส่วนร่วม บทบาทหน้าที่ของประชาชนที่มีต่อการบริหารท้องถิ่นและอำนาจในการตรวจสอบตามกฎหมายที่กำหนดไว้

#### **๕. นโยบายด้านศาสนา วัฒนธรรม จารีตประเพณีและภูมิปัญญาท้องถิ่น**

๕.๑ ส่งเสริมและสนับสนุนงานรัฐพิธี พิธี พิธี อนุรักษ์ศิลปวัฒนธรรมประเพณีและภูมิปัญญาท้องถิ่นให้คงอยู่สืบไป

๕.๒ ส่งเสริมสนับสนุนประเพณีรดน้ำผู้สูงอายุ

๕.๓ ส่งเสริมและสนับสนุนการร่วมจัดกิจกรรมแหล่งสายน้ำสืบสานประเพณีวันลอยกระทง

๕.๔ สนับสนุนการจัดกิจกรรมการพัฒนาคุณธรรม จริยธรรมแก่เยาวชนและประชาชน เพื่อให้เกิดสังคมแห่งความสงบสุข

#### **๖. นโยบายด้านทรัพยากรธรรมชาติและสิ่งแวดล้อม**

๖.๑ จัดให้มีสวนสาธารณะ สวนสุขภาพ เพื่อให้ประชาชนได้มีที่พักผ่อนหย่อนใจ และออกกำลังกายอย่างเหมาะสม

๖.๒ รมรงค์ปลูกจิตสำนึกของเด็กเยาวชนและประชาชนในการป้องกัน และแก้ไขปัญหาล้างสิ่งแวดล้อมส่งเสริมการมีส่วนร่วมของประชาชนในการแยกกำจัดขยะและดูแลรักษาความสะอาด

๖.๓ จัดหาสถานที่ทิ้งขยะ และดำเนินการสร้างระบบการเก็บ และกำจัดขยะมูลฝอย อย่างมีประสิทธิภาพ

๖.๔ ส่งเสริมสนับสนุนประชาชนให้บำบัดฟื้นฟู รักษาและหวงแหนซึ่งทรัพยากรธรรมชาติและสิ่งแวดล้อม

หน้า ๒

ผลการดำเนินงาน

ตารางที่ ๑ แสดงผลการดำเนินโครงการ/กิจกรรม ตามข้อบัญญัติงบประมาณรายจ่ายประจำปีงบประมาณ พ.ศ. ๒๕๖๖  
ยุทธศาสตร์การส่งเสริมและพัฒนาคุณภาพชีวิต

| ที่ | โครงการ/กิจกรรม   | งบประมาณตาม<br>ข้อบัญญัติฯ<br>(บาท) | ผลการดำเนินงาน    |                      |                     | งบประมาณที่ใช้<br>(บาท) | หน่วยงาน<br>ที่<br>รับผิดชอบ |
|-----|---|-------------------------------------|-------------------|----------------------|---------------------|-------------------------|------------------------------|
|     |   |                                     | ดำเนินการ<br>แล้ว | ระหว่าง<br>ดำเนินการ | ไม่ได้<br>ดำเนินการ |                         |                              |
| ๑   | โครงการช่วยเหลือประชาชน ด้าน<br>การส่งเสริมและพัฒนาคุณภาพชีวิต                        | ๑๐๐,๐๐๐                             |                   |                      | ✓                   | ๐                       | สำนักปลัด                    |
| ๒   | โครงการฝึกอบรมทบทวนชุด<br>ปฏิบัติการจิตอาสาภัยพิบัติประจำ<br>องค์กรปกครองส่วนท้องถิ่น | ๖๐,๐๐๐                              |                   |                      | ✓                   | ๐                       | สำนักปลัด                    |
| ๓   | โครงการรณรงค์ป้องกันยาเสพติด  | ๔๐,๐๐๐<br>(โอนเพิ่ม)<br>๔๙,๒๕๐      | ✓                 |                      |                     | ๘๘,๐๔๒                  | สำนักปลัด                    |
| ๔   | โครงการฝึกอบรมเพื่อพัฒนาอาชีพ<br>ให้กับแรงงานในตำบลพ่วงพรมคร                          | ๕๐,๐๐๐                              |                   |                      | ✓                   | ๐                       | สำนักปลัด                    |
| ๕   | โครงการช่วยเหลือผู้ประสบสาธารณภัย   | ๕๐,๐๐๐                              |                   |                      | ✓                   | ๕๐,๐๐๐                  | สำนักปลัด                    |
| ๖   | โครงการฝึกอบรมและศึกษาดูงาน<br>เพื่อพัฒนาศักยภาพกลุ่มสตรี                             | ๓๐๐,๐๐๐                             | ✓                 |                      |                     | ๒๗๙,๐๑๐                 | สำนักปลัด                    |
| ๗   | โครงการพัฒนาศักยภาพผู้สูงอายุ<br>(ขราบาล)องค์การบริหารส่วนตำบล<br>พ่วงพรมคร           | ๑๐๐,๐๐๐                             |                   |                      | ✓                   | ๑๐๐,๐๐๐                 | สำนักปลัด                    |
| ๘   | โครงการพัฒนาศักยภาพเพื่อ<br>เสริมสร้างอาชีพแก่คนพิการและ<br>ผู้ดูแลคนพิการ            | ๓๐,๐๐๐                              | ✓                 |                      |                     | ๑๑,๔๒๕                  | สำนักปลัด                    |
| ๙   | โครงการรณรงค์ป้องกันและลด<br>อุบัติเหตุบนท้องถนนในช่วงเทศกาล                          | ๑๐,๐๐๐<br>(โอนลด)<br>๓,๐๐๐          | ✓                 |                      |                     | ๔,๐๘๐                   | สำนักปลัด                    |
| รวม |   | ๗๘๙,๒๕๐                             | ๙                 | ๐                    | ๖                   | ๕๓๒,๕๕๗                 |                              |

ตารางที่ ๒ แสดงผลการดำเนินโครงการ/กิจกรรม ตามข้อบัญญัติงบประมาณรายจ่ายประจำปีงบประมาณ พ.ศ. ๒๕๖๖

ยุทธศาสตร์การส่งเสริมด้านสาธารณสุขและสิ่งแวดล้อม

| ที่ | โครงการ/กิจกรรม   | งบประมาณตาม<br>ข้อบัญญัติฯ<br>(บาท) | ผลการดำเนินงาน    |                      |                     | งบประมาณที่<br>ใช้<br>(บาท) | หน่วยงาน<br>ที่<br>รับผิดชอบ |
|-----|---|-------------------------------------|-------------------|----------------------|---------------------|-----------------------------|------------------------------|
|     |   |                                     | ดำเนินการ<br>แล้ว | ระหว่าง<br>ดำเนินการ | ไม่ได้<br>ดำเนินการ |                             |                              |
| ๑   | โครงการอบรมให้ความรู้กับ<br>ประชาชนในการป้องกันโรคติดต่อ  | ๓๐,๐๐๐                              | ✓                 |                      |                     | ๑๗,๗๕๕                      | สำนักปลัด                    |
| ๒   | ป้องกันและควบคุมโรคพิษสุนัขบ้า<br>ตามโครงการสัตว์ปลอดโรค คน<br>ปลอดภัย จากโรคพิษสุนัขบ้า ตาม<br>พระราชปณิธาน ศาสตราจารย์ ดร.<br>สมเด็จพระเจ้าลูกเธอเจ้าฟ้าจุฬา<br>ภรณวลัยลักษณ์ อัครราชกุมารี | ๑๑๐,๐๐๐                             | ✓                 |                      |                     | ๓๕,๓๓๐                      | สำนักปลัด                    |
| ๓   | โครงการรณรงค์การคัดแยกขยะมูล<br>ฝอยและสิ่งปฏิกูล  | ๒๐,๐๐๐                              | ✓                 |                      |                     | ๑๔,๒๘๕                      | สำนักปลัด                    |
| ๔   | โครงการให้บริการระบบบริการ<br>การแพทย์ฉุกเฉินหน่วยกู้ชีพ<br>อบต.พ่วงพรมคร   | ๔๓๒,๐๐๐                             | ✓                 |                      |                     | ๔๓๒,๐๐๐                     | สำนักปลัด                    |
| รวม |   | ๕๙๒,๐๐๐                             | ๔                 | ๐                    | ๑                   | ๔๙๙,๓๗๐                     |                              |

ตารางที่ ๓ แสดงผลการดำเนินโครงการ/กิจกรรม ตามข้อบัญญัติงบประมาณรายจ่ายประจำปีงบประมาณ พ.ศ. ๒๕๖๖

ยุทธศาสตร์ การส่งเสริมการท่องเที่ยวและการอนุรักษ์ทรัพยากรธรรมชาติ

| ที่ | โครงการ/กิจกรรม  | งบประมาณตาม<br>ข้อบัญญัติ<br>(บาท) | ผลการดำเนินงาน    |                      |                     | งบประมาณที่<br>ใช้<br>(บาท) | หน่วยงาน<br>ที่<br>รับผิดชอบ |
|-----|--|------------------------------------|-------------------|----------------------|---------------------|-----------------------------|------------------------------|
|     |  |                                    | ดำเนินการ<br>แล้ว | ระหว่าง<br>ดำเนินการ | ไม่ได้<br>ดำเนินการ |                             |                              |
| ๑   | โครงการจัดงานจันทน์กะพ้อบานที่<br>เคียนซา สุราษฎร์ธานี | ๓๐,๐๐๐<br>(โอนเพิ่ม)               | ✓                 |                      |                     | ๒๖,๕๐๐                      | สำนักปลัด                    |
| รวม |  | ๓๐,๐๐๐                             | ๑                 |                      |                     | ๒๖,๕๐๐                      |                              |

ตารางที่ ๔ แสดงผลการดำเนินโครงการ/กิจกรรม ตามข้อบัญญัติงบประมาณรายจ่ายประจำปีงบประมาณ พ.ศ. ๒๕๖๖

ยุทธศาสตร์การศึกษา กีฬา ศาสนา ประเพณี วัฒนธรรม และภูมิปัญญาท้องถิ่น

|   | โครงการ/กิจกรรม   | งบประมาณตาม<br>ข้อบัญญัติ<br>(บาท) | ผลการดำเนินงาน    |                      |                     | งบประมาณที่<br>ใช้<br>(บาท) | หน่วยงาน<br>ที่<br>รับผิดชอบ |
|---|---|------------------------------------|-------------------|----------------------|---------------------|-----------------------------|------------------------------|
|   |   |                                    | ดำเนินการ<br>แล้ว | ระหว่าง<br>ดำเนินการ | ไม่ได้<br>ดำเนินการ |                             |                              |
| ๑ | โครงการจัดการแข่งขันกรีฑา เด็ก<br>เยาวชน และประชาชน<br>ตำบลพ่วงพรมคร                            | ๒๕๐,๐๐๐                            | ✓                 |                      |                     | ๑๙๕,๐๓๘                     | กอง<br>การศึกษา              |
| ๒ | โครงการจัดการแข่งขันกรีฑา เด็ก<br>เยาวชน และประชาชนขององค์กร<br>ปกครองส่วนท้องถิ่น อำเภอเคียนซา | ๕๐,๐๐๐<br>(โอนเพิ่ม)               | ✓                 |                      |                     | ๔๙,๕๐๐                      | กอง<br>การศึกษา              |
| ๓ | โครงการจัดการแข่งขันกีฬาพ่วง<br>พรมครด้านยาเสพติด<br>อบต.พ่วงพรมครเกมส์                         | ๓๒๐,๐๐๐                            | ✓                 |                      |                     | ๓๑๓,๗๐๕                     | กอง<br>การศึกษา              |
| ๔ | โครงการจัดส่งนักกีฬาเข้าร่วมแข่งขัน<br>กับหน่วยงานอื่นๆ   | ๑๐๐,๐๐๐<br>(โอนเพิ่ม)              | ✓                 |                      |                     | ๙๙,๙๕๐                      | กอง<br>การศึกษา              |
| ๕ | โครงการร่วมจัดการแข่งขันกรีฑา เด็ก<br>เยาวชน และประชาชน อำเภอเคียนซา                            | ๕๐,๐๐๐                             |                   |                      | ✓                   | ๕๐,๐๐๐<br>(โอนลด)           | กอง<br>การศึกษา              |
| ๖ | โครงการส่งนักกีฬาเข้าร่วมแข่งขัน<br>กรีฑา เด็ก เยาวชนและประชาชน<br>จังหวัดสุราษฎร์ธานี          | ๓๐,๐๐๐                             |                   |                      | ✓                   | ๓๐,๐๐๐<br>(โอนลด)           | กอง<br>การศึกษา              |
| ๗ | โครงการส่งนักกีฬาเข้าร่วมแข่งขันกรีฑา<br>เด็ก เยาวชนและประชาชน อำเภอเคียนซา                     | ๑๔๖,๔๐๐                            |                   |                      | ✓                   | ๑๔๖,๔๐๐<br>(โอนลด)          | กอง<br>การศึกษา              |

|     | โครงการ/กิจกรรม   | งบประมาณตาม<br>ข้อบัญญัติฯ<br>(บาท) | ผลการดำเนินงาน    |                      |                     | งบประมาณ<br>ที่ใช้<br>(บาท) | หน่วยงาน<br>ที่<br>รับผิดชอบ |
|-----|---|-------------------------------------|-------------------|----------------------|---------------------|-----------------------------|------------------------------|
|     |   |                                     | ดำเนินการ<br>แล้ว | ระหว่าง<br>ดำเนินการ | ไม่ได้<br>ดำเนินการ |                             |                              |
| ๘   | โครงการส่งนักกีฬาเข้าร่วมแข่งขันกรีฑา<br>เด็ก เยาวชน และประชาชนขององค์กร<br>ปกครองส่วนท้องถิ่น อำเภอเคียนซา | ๑๔๖,๔๐๐<br>(โอนเพิ่ม)               | ✓                 |                      |                     | ๑๓๒,๒๖๐                     | กอง<br>การศึกษา              |
| ๙   | โครงการส่งนักกีฬาเข้าร่วมแข่งขันกีฬา<br>อบจ.สุราษฎร์ธานีคัพ ระดับอำเภอเคียนซา                               | ๔๕,๐๐๐                              |                   |                      | ✓                   | ๔๕,๐๐๐                      | กอง<br>การศึกษา              |
| ๑๐  | โครงการจัดงานประเพณีลอยกระทง  | ๑๐๐,๐๐๐                             | ✓                 |                      |                     | ๙๗,๘๒๐                      | กอง<br>การศึกษา              |
| ๑๑  | โครงการจัดงานจันทน์กะพ้อบานที่<br>เคียนซา สุราษฎร์ธานี  | ๓๐,๐๐๐<br>(โอนเพิ่ม)                | ✓                 |                      |                     | ๒๖,๕๐๐                      | กอง<br>การศึกษา              |
| ๑๒  | โครงการสนับสนุนค่าใช้จ่ายในการบริหาร<br>สถานศึกษา ศพด.อบต.พ่วงพรมคร   | ๒๘๙,๔๙๐<br>(โอนเพิ่ม)<br>๘๖,๙๖๐     | ✓                 |                      |                     | ๓๖๙,๕๖๖                     | กอง<br>การศึกษา              |
| ๑๓  | โครงการจัดงานวันเด็กแห่งชาติ  | ๒๐๐,๐๐๐                             | ✓                 |                      |                     | ๑๗๘,๓๘๕                     | กอง<br>การศึกษา              |
| ๑๔  | อุดหนุนโครงการอาหารกลางวันให้กับ<br>โรงเรียนบ้านคลองโร  | ๕๖๒,๘๐๐<br>(โอนเพิ่ม)<br>๒๔,๔๕๐.    | ✓                 |                      |                     | ๕๘๗,๒๕๐                     | กอง<br>การศึกษา              |
| ๑๕  | อุดหนุนโครงการอาหารกลางวันให้กับ<br>โรงเรียนบ้านควนคีรีวงศ์   | ๓๙๔,๘๐๐<br>(โอนเพิ่ม)<br>๗๑,๗๐๐     | ✓                 |                      |                     | ๔๖๖,๕๐๐                     | กอง<br>การศึกษา              |
| ๑๖  | อุดหนุนโครงการอาหารกลางวันให้กับ<br>โรงเรียนบ้านควนสามัคคี  | ๗๙๘,๐๐๐                             | ✓                 |                      |                     | ๗๘๕,๔๕๓                     | กอง<br>การศึกษา              |
| ๑๗  | อุดหนุนโครงการอาหารกลางวันให้กับ<br>โรงเรียนบ้านบางดี   | ๓๕๗,๐๐๐<br>(โอนเพิ่ม)<br>๘๔,๓๐๐     | ✓                 |                      |                     | ๔๔๑,๓๐๐                     | กอง<br>การศึกษา              |
| ๑๘  | อุดหนุนโครงการอาหารกลางวันให้กับ<br>โรงเรียนบ้านพรหมรังสิต  | ๓๙๐,๖๐๐<br>(โอนเพิ่ม)<br>๕๓,๗๐๐     | ✓                 |                      |                     | ๔๔๔,๓๐๐                     | กอง<br>การศึกษา              |
| ๑๙  | อุดหนุนโครงการอาหารกลางวัน<br>โรงเรียนบ้านไร่ยาว  | ๑,๐๕๔,๒๐๐                           | ✓                 |                      |                     | ๑,๐๔๗,๙๙๙                   | กอง<br>การศึกษา              |
| ๒๐  | อุดหนุนโครงการอาหารกลางวัน<br>โรงเรียนบ้านสมบุญประชาสรรค์   | ๒๗๗,๒๐๐<br>(โอนเพิ่ม)<br>๓๕,๑๐๐     | ✓                 |                      |                     | ๓๑๒,๓๐๐                     | กอง<br>การศึกษา              |
| ๒๑  | อุดหนุนโครงการอาหารกลางวันให้กับ<br>โรงเรียนบ้านสี่แยกคลองศิลา  | ๘๐๒,๒๐๐                             | ✓                 |                      |                     | ๗๙๓,๗๕๐                     | กอง<br>การศึกษา              |
| รวม |   | ๖,๗๕๐,๓๐๐                           | ๑๗                | ๐                    | ๔                   | ๖,๖๑๒,๙๗๖                   |                              |

ตารางที่ ๕ แสดงผลการดำเนินโครงการ/กิจกรรม ตามข้อบัญญัติงบประมาณรายจ่ายประจำปีงบประมาณ พ.ศ. ๒๕๖๖

ยุทธศาสตร์การพัฒนาด้านการโครงสร้างพื้นฐาน ระบบสาธารณสุขปโภค และสาธารณสุขการ

| ที่ | โครงการ/กิจกรรม   | งบประมาณตาม<br>ข้อบัญญัติฯ<br>(บาท) | ผลการดำเนินงาน    |                      |                     | งบประมาณที่<br>ใช้<br>(บาท) | หน่วยงานที่<br>รับผิดชอบ |
|-----|---|-------------------------------------|-------------------|----------------------|---------------------|-----------------------------|--------------------------|
|     |   |                                     | ดำเนินการ<br>แล้ว | ระหว่าง<br>ดำเนินการ | ไม่ได้<br>ดำเนินการ |                             |                          |
| ๑   | โครงการก่อสร้างถนนคอนกรีตเสริมเหล็ก ซอย<br>กันภัยเขตพื้นที่ หมู่ที่ ๑๐ บ้านไร่ยาว                                 | ๑,๙๙๖,๐๐๐                           | ✓                 |                      |                     | ๑,๒๐๐,๐๐๐                   | กองช่าง                  |
| ๒   | โครงการก่อสร้างถนนคอนกรีตเสริมเหล็ก ซอย<br>เกาะเจ้าเที่ยง หมู่ที่ ๖ บ้านพรหมรังสิต                                | ๑,๐๑๙,๐๐๐                           | ✓                 |                      |                     | ๗๓๐,๐๐๐                     | กองช่าง                  |
| ๓   | โครงการก่อสร้างถนนคอนกรีตเสริมเหล็ก ซอย<br>ควนพร้อม หมู่ที่ ๙ บ้านสี่แยกคลองศิลา                                  | ๑,๓๑๐,๐๐๐                           | ✓                 |                      |                     | ๘๓๐,๐๐๐                     | กองช่าง                  |
| ๔   | โครงการก่อสร้างถนนคอนกรีตเสริมเหล็ก ซอย<br>หมู่ที่ ๑ บ้านคนสามัคคี  | ๑,๕๐๐,๐๐๐                           | ✓                 |                      |                     | ๙๕๐,๐๐๐                     | กองช่าง                  |
| ๕   | โครงการก่อสร้างศาลาบริเวณศาลาพื้ตอาหาร<br>หมู่ที่ ๕ บ้านคลองไธ  | ๔๘๒,๐๐๐                             | ✓                 |                      |                     | ๔๕๙,๐๐๐                     | กองช่าง                  |
| ๖   | โครงการก่อสร้างถนนคอนกรีตเสริมเหล็ก<br>ช.หลวงแพ่ง ม.๑๓ บ้านบกหัน(ใช้จ่ายเงิน<br>สะสม)                             | ๕๕๕,๐๐๐                             | ✓                 |                      |                     | ๔๒๒,๒๒๒                     | กองช่าง                  |
| ๗   | โครงการก่อสร้างถนนคอนกรีตเสริมเหล็ก<br>ช. กำพล ม.๒ บ้านควนคีรีวงศ์(ใช้จ่ายเงิน<br>สะสม)                           | ๘๓๕,๑๐๐                             | ✓                 |                      |                     | ๖๑๘,๐๐๐                     | กองช่าง                  |
| ๘   | โครงการก่อสร้างถนนคอนกรีตเสริมเหล็ก<br>ช.ปากบางดี ม. ๔ บ้านบางดี(ใช้จ่ายเงิน<br>สะสม)                             | ๔๙๓,๖๐๐                             | ✓                 |                      |                     | ๔๙๓,๐๐๐                     | กองช่าง                  |
| ๙   | โครงการก่อสร้างถนนลาดยางแอสฟัลท์ตี<br>คอนกรีตสาย ๑๒-๓-๙ เขตพื้นที่หมู่ที่๓<br>บ้านปลายควน(ใช้จ่ายเงินสะสม)        | ๕,๘๑๗,๘๐๐                           | ✓                 |                      |                     | ๕,๗๑๐,๐๐๐                   | กองช่าง                  |
| ๑๐  | โครงการก่อสร้างถนนลาดยางแอสฟัลท์ตี<br>คอนกรีตสาย ๑๒-๓-๙ เขตพื้นที่หมู่ที่๙<br>บ้านสี่แยกคลองศิลา(ใช้จ่ายเงินสะสม) | ๔,๖๙๘,๑๐๐                           | ✓                 |                      |                     | ๔,๕๘๕,๐๐๐                   | กองช่าง                  |
| ๑๑  | โครงการก่อสร้างบุกเบิกถนนหินผุ ช.ร่วม<br>ใจพัฒนา ม. ๓ บ้านปลายควน(ใช้จ่ายเงิน<br>สะสม)                            | ๑,๑๐๙,๑๐๐                           | ✓                 |                      |                     | ๗๔๗,๐๐๐                     | กองช่าง                  |
| ๑๒  | โครงการก่อสร้างถนนคอนกรีตเสริมเหล็ก<br>ช.เขาวังม.๑บ้านควนสามัคคี<br>(ใช้จ่ายเงินสะสม)                             | ๔๖๕,๖๐๐                             | ✓                 |                      |                     | ๔๖๕,๐๐๐                     | กองช่าง                  |

| ที่ | โครงการ/กิจกรรม  | งบประมาณตาม<br>ข้อบัญญัติฯ<br>(บาท) | ผลการดำเนินงาน    |                      |                     | งบประมาณที่<br>ใช้<br>(บาท) | หน่วยงาน<br>ที่<br>รับผิดชอบ |
|-----|--|-------------------------------------|-------------------|----------------------|---------------------|-----------------------------|------------------------------|
|     |  |                                     | ดำเนินการ<br>แล้ว | ระหว่าง<br>ดำเนินการ | ไม่ได้<br>ดำเนินการ |                             |                              |
| ๑๓  | โครงการก่อสร้างถนนคอนกรีตเสริมเหล็ก<br>ช.เขาวังสามัคคี ม.๑ บ้านควนสามัคคี<br>(ใช้จ่ายเงินสะสม)   | ๔๕๕,๔๐๐                             | ✓                 |                      |                     | ๔๕๕,๐๐๐                     | กองช่าง                      |
| ๑๔  | โครงการก่อสร้างถนนคอนกรีตเสริมเหล็ก<br>ช.เจริญมิตร ม.๑๑ บ้านห้วยลึก<br>(ใช้จ่ายเงินสะสม)   | ๘๖๘,๐๐๐                             | ✓                 |                      |                     | ๖๕๑,๐๐๐                     | กองช่าง                      |
| ๑๕  | โครงการก่อสร้างถนนคอนกรีตเสริมเหล็ก<br>ช.โชคชัย ม.๑๑ บ้านห้วยลึก<br>(ใช้จ่ายเงินสะสม)  | ๔๙๐,๕๐๐                             | ✓                 |                      |                     | ๔๙๐,๐๐๐                     | กองช่าง                      |
| ๑๖  | โครงการก่อสร้างถนนคอนกรีตเสริมเหล็ก<br>ช. นิกม ม. ๑๒ บ้านสมบูรณประชาสรรค์<br>(ใช้จ่ายเงินสะสม)   | ๔๙๘,๖๐๐                             | ✓                 |                      |                     | ๔๙๘,๐๐๐                     | กองช่าง                      |
| ๑๗  | โครงการก่อสร้างถนนคอนกรีตเสริมเหล็ก<br>ช. ประเสริฐสัมพันธ์ ม.๒ บ้านควนศรีวังค์<br>(ใช้จ่ายเงินสะสม)  | ๙๓๕,๒๐๐                             | ✓                 |                      |                     | ๖๕๕,๗๓๒                     | กองช่าง                      |
| ๑๘  | โครงการก่อสร้างถนนคอนกรีตเสริมเหล็ก<br>ช.ร่วมใจ ม.๑๑ บ้านห้วยลึก<br>(ใช้จ่ายเงินสะสม)  | ๗๓๐,๔๐๐                             | ✓                 |                      |                     | ๕๒๙,๗๒๕                     | กองช่าง                      |
| ๑๙  | โครงการก่อสร้างถนนคอนกรีตเสริมเหล็ก<br>ช.สีโลตอนบนม.๑๐บ้านไร่ยาว<br>(ใช้จ่ายเงินสะสม)  | ๔๙๙,๙๐๐                             | ✓                 |                      |                     | ๔๙๙,๐๐๐                     | กองช่าง                      |
| ๒๐  | โครงการก่อสร้างคูระบายน้ำคอนกรีตเสริม<br>เหล็กพร้อมก่อสร้างไหล่ทางคอนกรีตเสริม<br>เหล็กถนนสายบ้านควนสามัคคี เชื่อมหมู่ที่<br>๘ บ้านควนกลางสาด<br>(เงินทุนสำรองสะสม ) | ๘,๙๗๕,๔๐๐                           | ✓                 |                      |                     | ๘,๔๖๐,๐๐๐                   | กองช่าง                      |
| ๒๑  | โครงการก่อสร้างถนนคอนกรีตเสริมเหล็ก<br>ช. กันภัย ม.๑๒ บ้านสมบูรณประชาสรรค์<br>(เงินทุนสำรองสะสม)   | ๒,๓๐๒,๐๐๐                           | ✓                 |                      |                     | ๑,๗๐๐,๐๐๐                   | กองช่าง                      |
| รวม |  | ๓๖,๐๓๖,๗๐๐                          | ๒๑                | ๐                    | ๐                   | ๓๑,๑๒๗,๐๗๙                  |                              |

ตารางที่ ๒ แสดงผลการดำเนินโครงการ/กิจกรรม ตามข้อบัญญัติงบประมาณรายจ่ายประจำปีงบประมาณ พ.ศ. ๒๕๖๖

ยุทธศาสตร์การบริหารกิจการบ้านเมืองที่ดี

| ที่ | โครงการ/กิจกรรม  | งบประมาณ<br>ตาม<br>ข้อบัญญัติฯ<br>(บาท) | ผลการดำเนินงาน    |                      |                     | งบประมาณ<br>ที่ใช้<br>(บาท) | หน่วยงาน<br>ที่<br>รับผิดชอบ |
|-----|--|---|-------------------|----------------------|---------------------|-----------------------------|------------------------------|
|     |  |   | ดำเนินการ<br>แล้ว | ระหว่าง<br>ดำเนินการ | ไม่ได้<br>ดำเนินการ |                             |                              |
| ๑   | โครงการฝึกอบรมให้ความรู้เกี่ยวกับ<br>กฎหมายแก่ผู้นำชุมชนและประชาชน<br>ทั่วไป | ๓๐,๐๐๐                                  |                   |                      | ✓                   | ๓๐,๐๐๐                      | สำนักปลัด                    |
| ๒   | โครงการส่งเสริมและพัฒนาศักยภาพ<br>เพื่อการพัฒนาท้องถิ่น                      | ๒๕๐,๐๐๐                                 | ✓                 |                      |                     | ๒๑๒,๙๑๕                     | สำนักปลัด                    |
| รวม |  | ๒๘๐,๐๐๐                                 | ๑                 | ๐                    | ๑                   | ๒๔๒,๙๑๕                     |                              |

๑.โครงการรณรงค์ป้องกันยาเสพติด



๒.โครงการป้องกันและควบคุมโรคพิษสุนัขบ้าตามโครงการสัตว์ปลอดโรค คนปลอดภัย จากโรคพิษสุนัขบ้า ตามพระราชปณิธาน ศาสตราจารย์ ดร.สมเด็จเจ้าฟ้าจุฬาภรณวลัยลักษณ์ อัครราชกุมารี



๓.โครงการจัดการแข่งขันกรีฑา เด็ก เยาวชนและประชาชน ตำบลพ่วงพรมคร



๔.โครงการจัดการแข่งขันกีฬาฟุ้งพรมครด้านยาเสพติด อบต.ฟุ้งพรมครเกมส์



๕.โครงการจัดการแข่งขันกรีฑา เด็ก เยาวชน และประชาชนขององค์กรปกครองส่วนท้องถิ่น อำเภอเคียนซา



๖.โครงการจัดงานวันสารทเดือนสิบ



๗.โครงการจัดงานประเพณีลอยกระทง



๘.โครงการจัดงานวันเด็กแห่งชาติ



๙.โครงการอบรมให้ความรู้กับประชาชนในการป้องกันโรคติดต่อ



๑๐.โครงการรณรงค์การคัดแยกขยะมูลฝอยและสิ่งปฏิกูล



๑๑.โครงการพัฒนาศักยภาพเพื่อเสริมสร้างอาชีพแก่คนพิการและผู้ดูแลคนพิการ



**๑๒. โครงสร้างพื้นฐาน ระบบสาธารณูปโภค และสาธารณูปการ**

๑. โครงการก่อสร้างถนนคอนกรีตเสริมเหล็ก ซอยกันภัยเขตพื้นที่ หมู่ที่ ๑๐ บ้านไร่ยาว
๒. โครงการก่อสร้างถนนคอนกรีตเสริมเหล็ก ซอยเกาะเจ้าเที่ยง หมู่ที่ ๖ บ้านพรหมรังสิต
๓. โครงการก่อสร้างถนนคอนกรีตเสริมเหล็ก ซอยควนพร้อม หมู่ที่ ๙ บ้านสี่แยกคลองศิลา
๔. โครงการก่อสร้างถนนคอนกรีตเสริมเหล็ก ซอยฉิ้น หมู่ที่ ๑ บ้านควนสามัคคี
๕. โครงการก่อสร้างศาลาบริเวณศาลาพ่อดาทหารดำ หมู่ที่ ๕ บ้านคลองโร
๖. โครงการก่อสร้างถนนคอนกรีตเสริมเหล็ก ซ.หลวงแพ่ง ม.๑๓ บ้านบกหัน
๗. โครงการก่อสร้างถนนคอนกรีตเสริมเหล็ก ซ. กำพล ม.๒ บ้านควนคีรีวงศ์
๘. โครงการก่อสร้างถนนคอนกรีตเสริมเหล็ก ซ.ปากบางดี ม. ๔ บ้านบางดี
๙. โครงการก่อสร้างถนนลาดยางแอสฟัลต์ติกคอนกรีตสาย ๑๒-๓-๙ เขตพื้นที่หมู่ที่๓ บ้านปลายควน
๑๐. โครงการก่อสร้างถนนลาดยางแอสฟัลต์ติกคอนกรีตสาย ๑๒-๓-๙ เขตพื้นที่หมู่ที่๙ บ้านสี่แยกคลองศิลา
๑๑. โครงการก่อสร้างบุกเบิกถนนหินผุ ซ.ร่วมใจพัฒนา ม. ๓ บ้านปลายควน
๑๒. โครงการก่อสร้างถนนคอนกรีตเสริมเหล็ก ซ.เขาวังม.๑บ้านควนสามัคคี
- ๑๓.โครงการก่อสร้างถนนคอนกรีตเสริมเหล็ก ซ.เขาวังสามัคคี ม.๑ บ้านควนสามัคคี
- ๑๔.โครงการก่อสร้างถนนคอนกรีตเสริมเหล็ก ซ.เจริญมิตร ม.๑๑ บ้านห้วยลึก
- ๑๕.โครงการก่อสร้างถนนคอนกรีตเสริมเหล็ก ซ.โชคชัย ม.๑๑ บ้านห้วยลึก
- ๑๖.โครงการก่อสร้างถนนคอนกรีตเสริมเหล็ก ซ. นิกร ม. ๑๒ บ้านสมบุญประชาสรรค์
- ๑๗.โครงการก่อสร้างถนนคอนกรีตเสริมเหล็ก ซ. ประเสริฐสัมพันธ์ ม.๒ บ้านควนคีรีวงศ์
- ๑๘.โครงการก่อสร้างถนนคอนกรีตเสริมเหล็ก ซ.ร่วมใจ ม.๑๑ บ้านห้วยลึก
- ๑๙.โครงการก่อสร้างถนนคอนกรีตเสริมเหล็ก ซ.สี่โลตอนบนม.๑๐บ้านไร่ยาว
๒๐. โครงการก่อสร้างระบายน้ำคอนกรีตเสริมเหล็กพร้อมก่อสร้างไหล่ทางคอนกรีตเสริม เหล็กถนนสาย บ้านควนสามัคคี เชื่อมหมู่ที่ ๘ บ้านควนกลางสาต
- ๒๑.โครงการก่อสร้างถนนคอนกรีตเสริมเหล็ก ซ. กันภัย ม.๑๒ บ้านสมบุญประชาสรรค์

**ภาคผนวก**

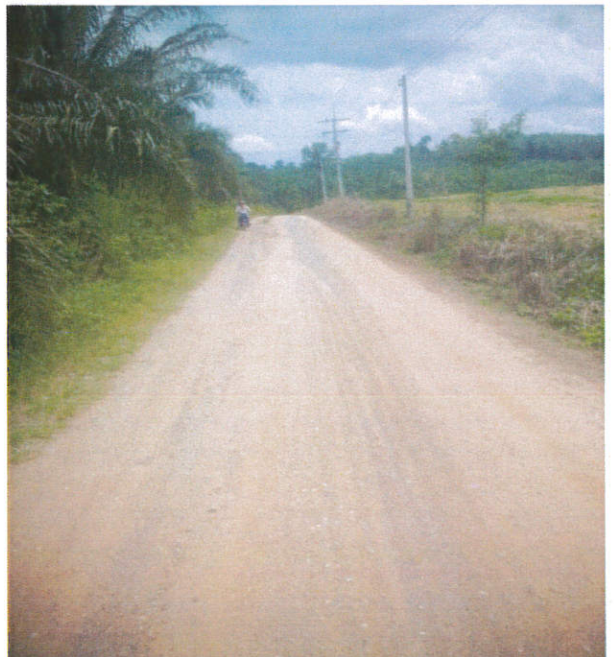

โครงการก่อสร้างถนนคอนกรีตเสริมเหล็ก ขอยกน้เขตพื้นที่หมู่ที่ ๑๐ บ้านไร่ยาว



โครงการก่อสร้างถนนคอนกรีตเสริมเหล็ก ซอยกันภัยเขตพื้นที่หมู่ที่ ๑๐ บ้านไร่ยาว



โครงการก่อสร้างถนนคอนกรีตเสริมเหล็ก ซอยกันภัยเขตพื้นที่หมู่ที่ ๑๐ บ้านไร่ยาว



โครงการก่อสร้างถนนคอนกรีตเสริมเหล็ก ขยายกันภัยเขตพื้นที่หมู่ที่ ๑๐ บ้านไร่ยาว



โครงการก่อสร้างถนนคอนกรีตเสริมเหล็ก ซอยกันภัยเขตพื้นที่หมู่ที่ ๑๐ บ้านไร่ยาว

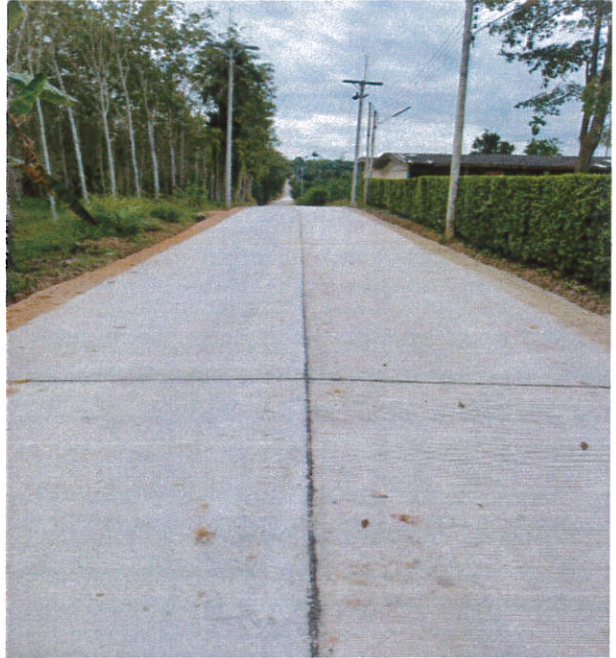
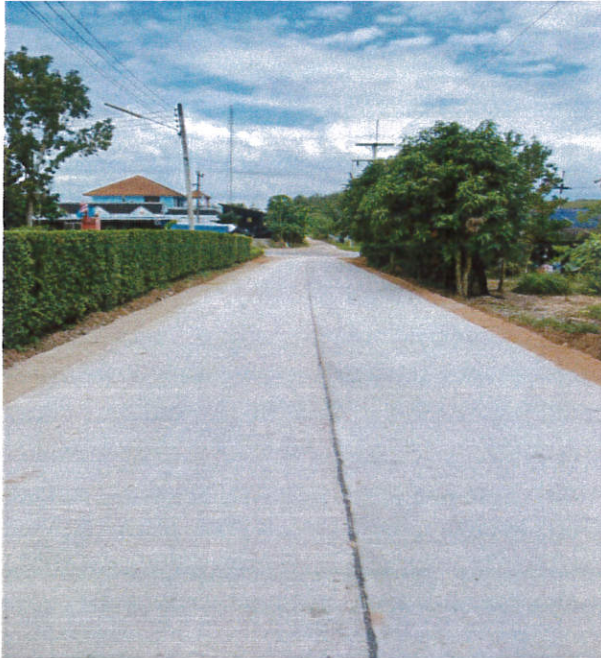

โครงการก่อสร้างถนนคอนกรีตเสริมเหล็ก ซอยกันภัยเขตพื้นที่หมู่ที่ ๑๐ บ้านไร่ยาว





โครงการก่อสร้างถนนคอนกรีตเสริมเหล็ก ซอยเกาะเจ้าเที่ยง หมู่ที่ ๖ บ้านพรหมรังสิต



โครงการก่อสร้างถนนคอนกรีตเสริมเหล็ก ซอยเกาะเจ้าเที่ยง หมู่ที่ ๖ บ้านพรหมรังสิต



โครงการก่อสร้างถนนคอนกรีตเสริมเหล็ก ซอยเกาะเจ้าเที่ยง หมู่ที่ ๖ บ้านพรหมรังสิต



ดำเนินการแล้วเสร็จ

โครงการก่อสร้างถนนคอนกรีตเสริมเหล็ก ซอยเกาะเจ้าเที่ยง หมู่ที่ ๖ บ้านพรหมรังสิต



ดำเนินการแล้วเสร็จ  
โครงการก่อสร้างถนนคอนกรีตเสริมเหล็ก ซอยเกาะเจ้าเที่ยง หมู่ที่ ๖ บ้านพรหมรังสิต



โครงการก่อสร้างถนนคอนกรีตเสริมเหล็ก ซอยควนพร้อม หมู่ที่ ๙ บ้านสี่แยกคลองศิลา



โครงการก่อสร้างถนนคอนกรีตเสริมเหล็ก ซอยควนพร้อม หมู่ที่ ๙ บ้านสี่แยกคลองศิลา



โครงการก่อสร้างถนนคอนกรีตเสริมเหล็ก ซอยควบพร้อม หมู่ที่ ๙ บ้านสี่แยกคลองศิลา

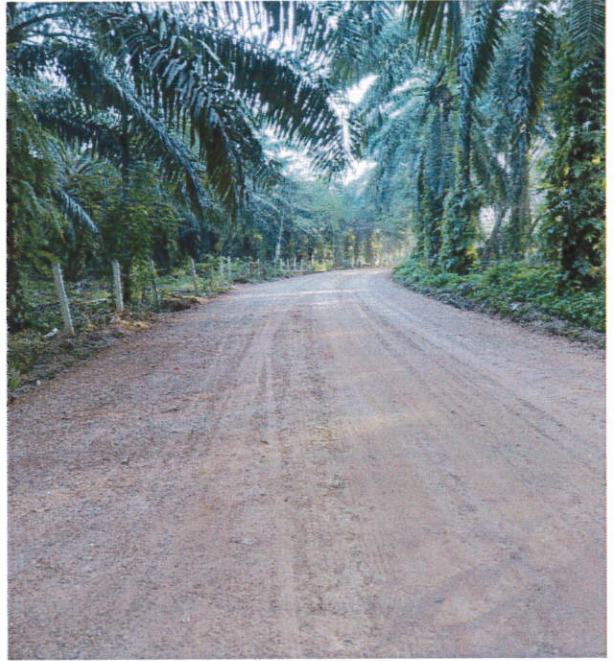
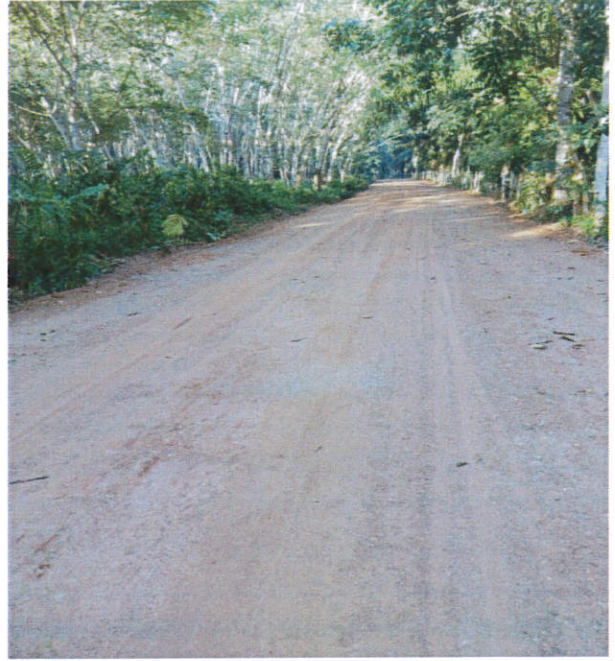



โครงการก่อสร้างถนนคอนกรีตเสริมเหล็ก ซอยควบพร้อม หมู่ที่ ๙ บ้านสี่แยกคลองศิลา



โครงการก่อสร้างถนนคอนกรีตเสริมเหล็ก ซอยควนพร้อม หมู่ที่ ๙ บ้านสี่แยกคลองศิลา



โครงการก่อสร้างถนนคอนกรีตเสริมเหล็ก ซอยหลวงแพ่ง หมู่ที่ ๑๓ บ้านบกหุ่น

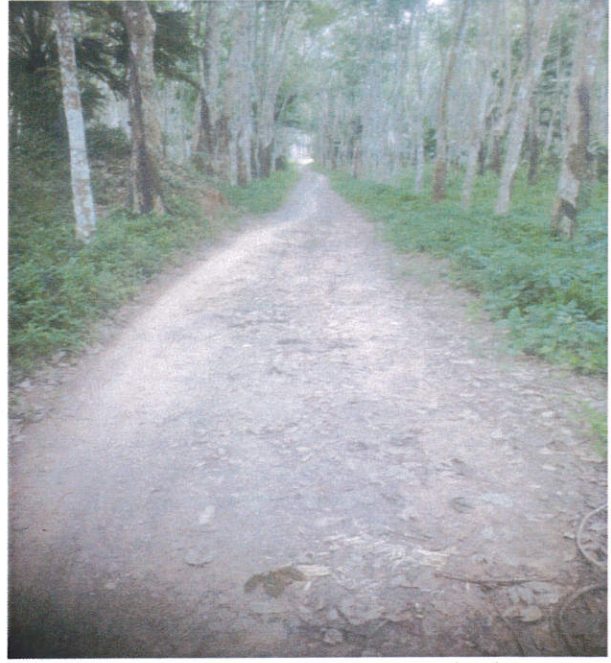

โครงการก่อสร้างถนนคอนกรีตเสริมเหล็ก ซอยหลวงแพ่ง หมู่ที่ ๑๓ บ้านบกหุ่น



ขณะดำเนินการ

โครงการก่อสร้างถนนคอนกรีตเสริมเหล็ก ซอยหลวงแพ่ง หมู่ที่ ๑๓ บ้านบกหุ่น



โครงการก่อสร้างถนนคอนกรีตเสริมเหล็ก ซอยหลวงแพ่ง หมู่ที่ ๑๓ บ้านบกหุ่น



โครงการก่อสร้างถนนคอนกรีตเสริมเหล็ก ซอยหลวงแพ่ง หมู่ที่ ๑๓ บ้านบกหุ่น



โครงการก่อสร้างถนนคอนกรีตเสริมเหล็ก ซอยหลวงแพ่ง หมู่ที่ ๑๓ บ้านบกหุ่น

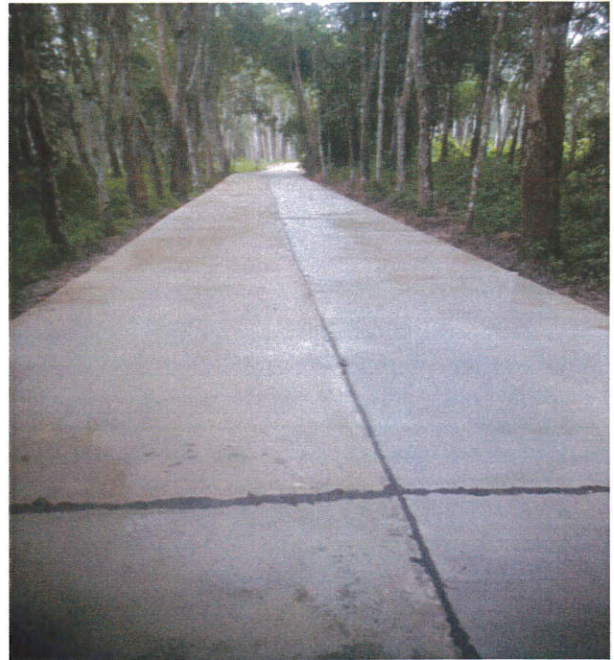

ขณะดำเนินการ

โครงการก่อสร้างถนนคอนกรีตเสริมเหล็ก ซอยกำพล หมู่ที่ ๒ บ้านควนศิรีวงศ์



๗





ขณะดำเนินการ

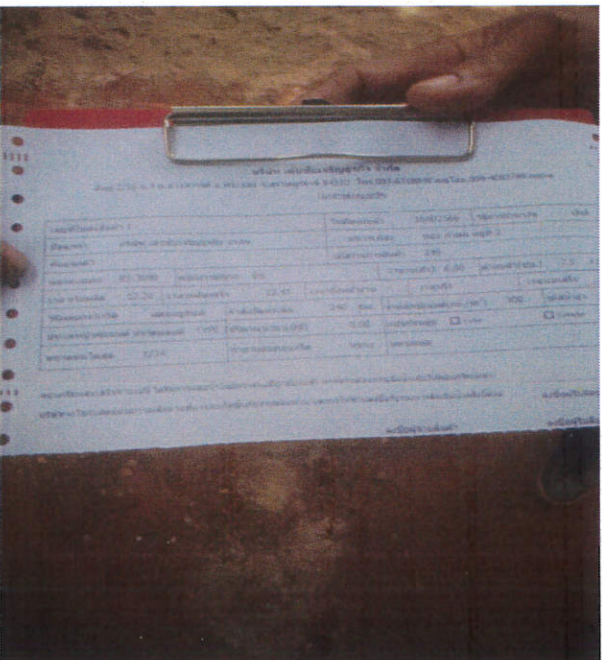



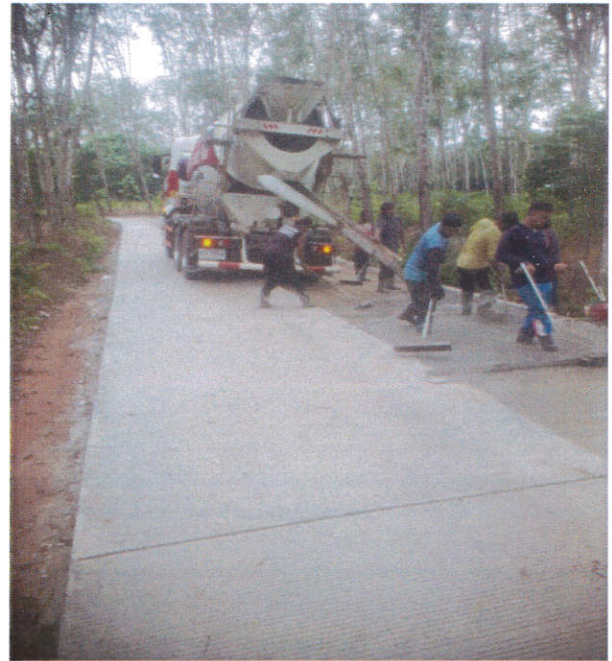



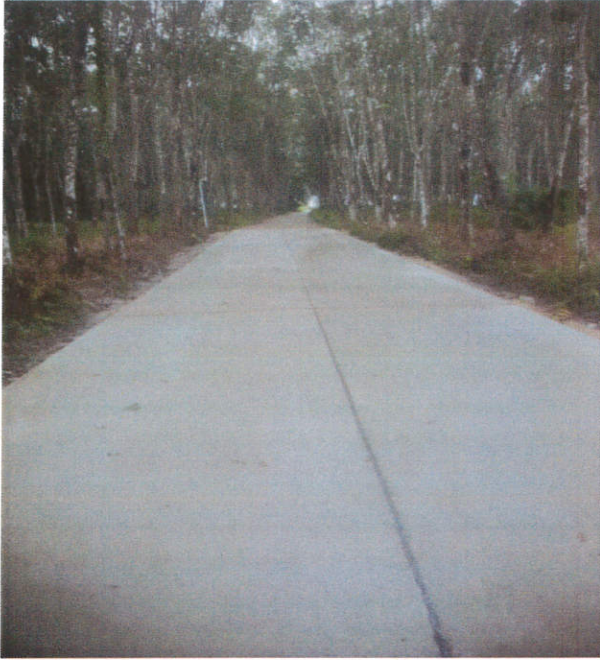

ก่อนดำเนินการ  
โครงการก่อสร้างถนนคอนกรีตเสริมเหล็ก ซอยปากบางดี หมู่ที่ ๔ บ้านบางดี

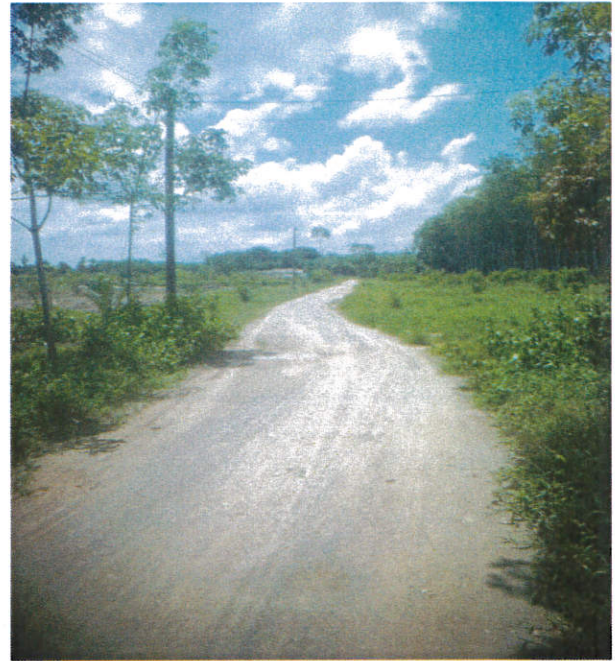

โครงการก่อสร้างถนนคอนกรีตเสริมเหล็ก ซอยปากบางดี หมู่ที่ ๔ บ้านบางดี



โครงการก่อสร้างถนนคอนกรีตเสริมเหล็ก ซอยปากบางดี หมู่ที่ ๔ บ้านบางดี



มท. เชียงราย

9873 ม.2 ต.ตะปัน อ.พญามิ่ง จ.เชียงราย 84139

หมายเลข : ๐๐๐๐๐

ใบสั่งสินค้า

เลขที่ใบสั่งสินค้า : KS6996

|   |                            |
|---|----------------------------|
| รหัสสินค้า : CST00196 / ถนนปาดยางดี                   | วันที่จึงสินค้า : ๑๐/๑๒/๒๓ |
| รหัสสินค้า : KS00196 / ถนนปาดยางดี                    | เลขที่งาน : 507            |
| รหัสสินค้า : M122240                                  | ยี่ห้อสินค้า : -           |
| รายละเอียดสินค้า : คอนกรีตเสริมเหล็ก 180 กก. x 30 ซม. | พนักงานขาย : สุชาติ        |
| จำนวนที่สั่ง : 5.50 คิว                               | เวลาที่ออก : 13:40:00      |
| เวลาเริ่มคอนกรีต                                      | เวลาหมดคอนกรีต             |
|   | เวลาที่ส่งมอบ              |
|   | ใบสั่ง                     |

เงื่อนไข 1. การรับรถที่นำสินค้ามาส่งมอบให้ลูกค้า ผู้รับสินค้าเป็นผู้รับผิดชอบในการนำสินค้าไปใช้  
 2. ลูกค้าจะแจ้งวันที่ใช้ของรถใน ระยะเวลา 1 เดือนก่อนการนำรถไปใช้ หากไม่แจ้ง  
 จะเป็นผู้รับเอง และรับผิดชอบค่าใช้จ่ายในการนำรถไปใช้ของลูกค้าเอง  
 3. ลูกค้าต้องแจ้งวันที่นำรถไปใช้ให้ทราบล่วงหน้า 1 วันก่อนนำรถไปใช้ หากไม่แจ้งจะถือว่าลูกค้า  
 รับผิดชอบ หากลูกค้าแจ้งวันที่นำรถไปใช้ให้ทราบล่วงหน้า 1 วันก่อนนำรถไปใช้ จะถือว่าลูกค้า  
 รับผิดชอบ

ผู้รับสินค้า

ผู้จัดส่งสินค้า



โครงการก่อสร้างถนนคอนกรีตเสริมเหล็ก ซอยปากบางดี หมู่ที่ ๔ บ้านบางดี





โครงการก่อสร้างถนนคอนกรีตเสริมเหล็ก ซอยปากบางดี หมู่ที่ ๔ บ้านบางดี



ก่อนดำเนินการ

โครงการก่อสร้างถนนลาดยางแอสฟัลต์ติกคอนกรีต สาย ๑๒-๓-๙ เขตพื้นที่หมู่ที่ ๓ บ้านปลายควน หน้าที่ ๖๐



ขณะดำเนินการ

โครงการก่อสร้างถนนลาดยางแอสฟัลต์ติกคอนกรีต สาย ๑๒-๓-๙ เขตพื้นที่หมู่ที่ ๓ บ้านปลายควน หน้าที่ ๖๑



ขณะดำเนินการ

โครงการก่อสร้างถนนลาดยางแอสฟัลต์ติกคอนกรีต สาย ๑๒-๓-๙ เขตพื้นที่หมู่ที่ ๓ บ้านปลายควน หน้าที่ ๖๒



ขณะดำเนินการ

โครงการก่อสร้างถนนลาดยางแอสฟัลท์ติกคอนกรีต สาย ๑๒-๓-๙ เขตพื้นที่หมู่ที่ ๓ บ้านปลายควน หน้าที่ ๖๓

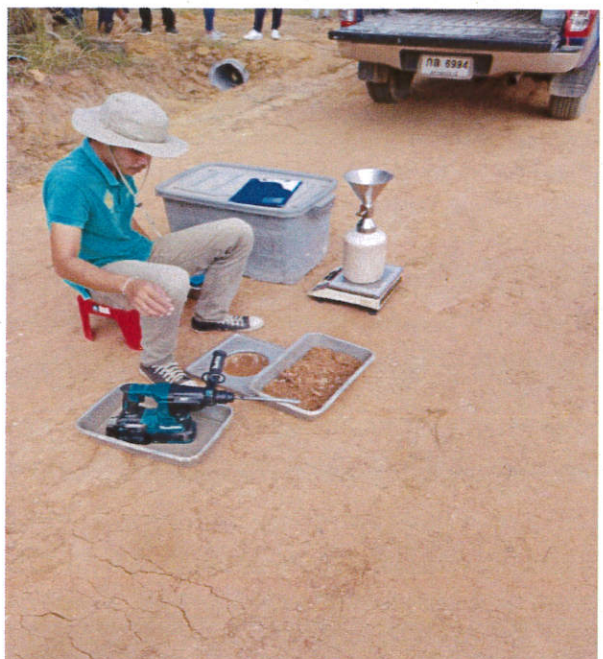

ขณะดำเนินการ

โครงการก่อสร้างถนนลาดยางแอสฟัลต์ติกคอนกรีต สาย ๑๒-๓-๙ เขตพื้นที่หมู่ที่ ๓ บ้านปลายควน หน้าที ๖๔





ดำเนินการแล้วเสร็จ

โครงการก่อสร้างถนนลาดยางแอสฟัลต์ติกคอนกรีต สาย ๑๒-๓-๙ เขตพื้นที่หมู่ที่ ๓ บ้านปลายควน หน้าที่ ๖๖

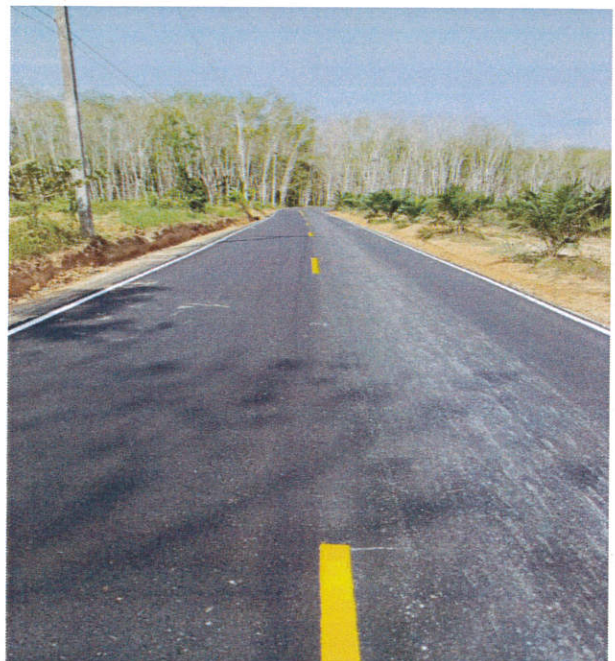
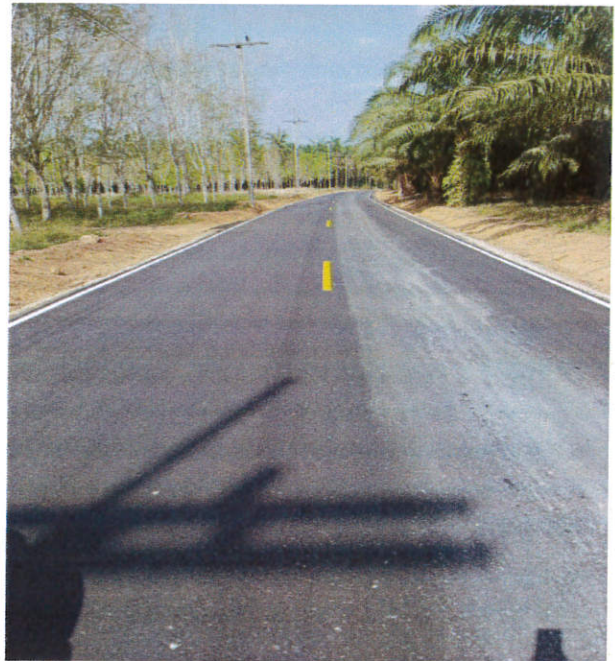

ดำเนินการแล้วเสร็จ

โครงการก่อสร้างถนนลาดยางแอสฟัลท์ติกคอนกรีต สาย ๑๒-๓-๙ เขตพื้นที่หมู่ที่ ๓ บ้านปลายควน หน้าที่ ๖๗

